



## REGULAMENTO PROMOÇÃO Promoção Alto Verão 2019 Avenida Fashion

1. O presente regulamento tem a finalidade de disciplinar a distribuição gratuita de prêmios, na modalidade assemelhada a concurso, nos termos do art. 1º da Lei 5.768/71 e do Decreto nº. 70.951/72, que será promovida por CONDOMÍNIO AVENIDA FASHION - SHOPPING AVENIDA FASHION, pessoa jurídica de direito privado, inscrita no C.N.P.J./M.F. sob o nº 06.353.506/0001-60, situado na Rodovia PR 317, Lote 32 Km 06, nº 5.693 CEP 87.065-903, Maringá-PR, telefone 44-3027-8200, sendo aberta à participação de pessoas físicas e jurídicas, domiciliadas no Brasil, com exceção dos excluídos conforme 2 deste regulamento.
2. Excluem-se da participação nesta promoção os acionistas, diretores, lojistas e funcionários e seus cônjuges e parentes (pais, mães, irmãos e filhos) da empresa promotora e das empresas aderentes, ainda que tal condição venha a ser extinta no decorrer da promoção (tal como a rescisão do contrato no caso de funcionários), bem como das empresas e prestadoras de serviços envolvidas diretamente nesta campanha seja em sua elaboração, divulgação ou execução. Caso, por qualquer motivo, qualquer cadastro seja feito em favor de pessoas impedidas de concorrer, os cupons designados a este cadastro serão considerados inválidos e não ensejarão direito nem ao prêmio objeto dessa promoção e nem qualquer outro direito, vantagem, indenização de qualquer natureza. A verificação será feita através de lista elaborada pela empresa promotora que será verificada no momento de cada apuração.
3. A Mandatária terá a relação de todos os nomes de pessoas que tem a participação na presente promoção excluída. A verificação com relação aos excluídos será feita por ocasião da apuração. Caso, por qualquer motivo, qualquer cupom seja preenchido em favor de pessoas impedidas de concorrer, o mesmo será desconsiderado e não ensejará direito nem ao prêmio objeto desta promoção e nem a qualquer outro direito, vantagem ou indenização de qualquer natureza, procedendo-se, em seguida, ao sorteio de novo cupom.
4. Durante a execução da campanha “Promoção Alto Verão 2019 Avenida Fashion”, das 7h00 do dia 21/10/2018 às 10h00 do dia 18/12/2018, a cada R\$ 500,00 (quinhentos reais) em compras, o participante terá direito a 1 (um) cupom para concorrer aos prêmios. O participante que optar por tomar o café da manhã nas dependências do condomínio, receberá cupons em dobro.



5. O participante receberá um bilhete no estabelecimento onde será servido o café da manhã e, para fazer jus aos cupons em dobro, deverá apresentá-lo em qualquer uma das centrais de atendimento aos compradores, no momento em que for realizar a troca por cupons.
6. Não fazem parte da presente promoção os produtos vedados pelo art. 10 do Decreto 70951/1.972 sendo estes: medicamentos, armas e munições, explosivos, fogos de artifício ou de estampido, bebidas alcoólicas (bebidas potáveis com teor alcoólico superior a treze graus Gay Lussac), fumo e seus derivados ou outros produtos que venham a ser relacionados pelo Ministro da Fazenda.
7. Após realizar suas compras, os participantes deverão apresentar os mesmos no Balcão de Trocas para receber os cupons que tiverem direito.
8. O Shopping Avenida Fashion disponibilizará 01 (um) balcão de atendimento, localizado na praça ao lado do restaurante Fashion Café.
9. Para participar da promoção e poder realizar as trocas de comprovantes de compras por cupons, o consumidor deverá fazer ter seu cadastro atualizado no Balcão de Atendimento, informando seus dados pessoais para contato, tais como: (a) nome completo/razão social, (b) número do CPF ou CNPJ, (c) endereço completo, (d) telefones com DDD, (e) e-mail e (f) número do cartão do shopping Avenida Fashion.
10. Para fins de atendimento nesta promoção será considerado válido o horário indicado pelos computadores no Balcão de Atendimento.
11. Os participantes desde já autorizam o envio de SMS (short message text) referente à sua participação nesta promoção pelo Shopping.
12. O cadastro será preenchido uma única vez durante todo o período de participação, sendo utilizado para registro das trocas futuras.
13. O participante poderá optar entre 02 (duas) formas disponibilizadas para fazer seu cadastro nesta promoção: deverá se direcionar ao balcão de troca ou solicitar ao seu agente de moda que faça o cadastro e retire o cupom.
14. Os cupons deverão ser impressos e o participante deverá responder, de próprio punho à pergunta formulada, fazendo um "X" sobre uma das alternativas:



Pergunta: Qual o shopping de Atacado mais Fashion do Brasil?

( ) Shopping Avenida Fashion ( ) Outro

15. Caso qualquer cupom sorteado não contenha todas as informações corretas, ou tiver seu preenchimento incompleto, rasurado, adulterado, emendado ou rasgado, será automaticamente desclassificado.
16. Os participantes poderão concorrer ao prêmio com mais de 01 (um) cupom da promoção.
17. Ficam os participantes, cientes, desde já, que o cadastro na promoção é individualizado, por meio do CPF/CNPJ e não será admitida, por força de legislação fiscal, “divisão de valores de notas fiscais” entre participantes no ato da compra.
18. Os participantes também não poderão utilizar-se de meios escusos para adquirir as notas ou cupons fiscais para participar desta promoção e/ou que atentem contra os objetivos e condições de participação previstas neste Regulamento, que é a compra de produtos/serviços nas lojas/quiosques deste Shopping, situações essas que quando identificadas, serão consideradas como infração aos termos do presente Regulamento, ensejando o impedimento da participação e/ou o imediato cancelamento da inscrição do participante, sem prejuízo, ainda, das medidas cabíveis e/ou ação de regresso a ser promovida pela promotora em face do infrator.
19. Não terão validade os cupons que não preencherem as condições básicas do regulamento da promoção ou que impossibilitarem a verificação de sua autenticidade valendo apenas os cupons de participação originais para concorrer ao prêmio.
20. Não serão válidas para troca de cupons, compras que tenham sido realizadas em lojas do shopping não aderentes à presente promoção ou com endereço que não seja o do SHOPPING AVENIDA FASHION ou realizadas fora do período da campanha.
21. Os participantes serão excluídos automaticamente da promoção em caso de fraude comprovada, podendo ainda responder cível e/ou penalmente por tais atos, inclusive por crime de falsidade ideológica ou documental.
22. Os participantes poderão concorrer ao prêmio com mais de 01 (um) cupom da promoção.



23. Todos os cupons participarão de todos os sorteios que ocorrerem após terem sido inseridos na urna. Para tanto, após a identificação do contemplado, em cada sorteio, o cupom será digitalizado, para, após, ser reinserido na urna a fim de participar dos demais sorteios futuros. Os cupons deverão ser inseridos na urna até 5 (cinco) minutos antes de cada sorteio, momento no qual a urna será lacrada até o sorteio se realizar, abrindo-se novamente para depósito de novos cupons logo em seguida de cada sorteio
24. No momento de cada sorteio, que ocorrerão conforma tabela abaixo, na Praça Central do SHOPPING AVENIDA FASHION, na Rodovia PR 317, Lote 32 Km 06, nº 5.693, Parque Industrial, CEP 87.065-903, na Cidade de Maringá-PR e telefone 44-3027-8200, serão aleatoriamente retirados da urna, tantos cupons quantos forem necessários, até que seja identificado 01 (um) cupom válido e que apresente os dados legíveis de identificação do participante. Após a verificação de validade do cupom e da capacidade do seu titular de concorrer ao prêmio, será atribuído ao mesmo, o prêmio correspondente:

DATA DO SORTEIO	HORÁRIO DO SORTEIO	PRÊMIO	VALOR DO PRÊMIO
dia 21/10/2018	14h00	iPhone 8 64GB Cinza Espacial Tela 4.7" IOS 4G Câmera 12MP – Apple	R\$ 3.399,99 (três mil trezentos e noventa e nove reais e noventa e nove centavos)
dia 21/10/2018	17h00	Smart TV LED 43" Philco PTV43f61DSWNT Ultra HD 4k com Conversor Digital 3 HDMI 2 USB Wi-Fi Closed Caption 60Hz - Preta	R\$ 1.599,99 (um mil quinhentos e noventa e nove reais e noventa e nove centavos)
dia 22/10/2018	14h00	iPhone 8 64GB Cinza Espacial Tela 4.7" IOS 4G Câmera 12MP – Apple	R\$ 3.399,99 (três mil trezentos e noventa e nove reais e noventa e nove centavos)
dia 22/10/2018	17h00	Smart TV LED 43" Philco PTV43f61DSWNT Ultra HD 4k com Conversor Digital 3 HDMI 2 USB Wi-Fi Closed Caption 60Hz - Preta	R\$ 1.599,99 (um mil quinhentos e noventa e nove reais e noventa e nove centavos)
dia 23/10/2018	14h00	iPhone 8 64GB Cinza Espacial Tela 4.7" IOS 4G Câmera 12MP – Apple	R\$ 3.399,99 (três mil trezentos e noventa e nove reais e noventa e nove centavos)
dia 30/10/2018	14h00	Smart TV LED 43" Philco PTV43f61DSWNT Ultra HD 4k com Conversor Digital 3 HDMI 2 USB Wi-Fi Closed Caption 60Hz - Preta	R\$ 1.599,99 (um mil quinhentos e noventa e nove reais e noventa e nove centavos)



dia 06/11/2018	14h00	Smart TV LED 43" Philco PTV43f61DSWNT Ultra HD 4k com Conversor Digital 3 HDMI 2 USB Wi-Fi Closed Caption 60Hz - Preta	R\$ 1.599,99 (um mil quinhentos e noventa e nove reais e noventa e nove centavos)
dia 13/11/2018	14h00	Smart TV LED 43" Philco PTV43f61DSWNT Ultra HD 4k com Conversor Digital 3 HDMI 2 USB Wi-Fi Closed Caption 60Hz - Preta	R\$ 1.599,99 (um mil quinhentos e noventa e nove reais e noventa e nove centavos)
dia 20/11/2018	14h00	Smart TV LED 43" Philco PTV43f61DSWNT Ultra HD 4k com Conversor Digital 3 HDMI 2 USB Wi-Fi Closed Caption 60Hz - Preta	R\$ 1.599,99 (um mil quinhentos e noventa e nove reais e noventa e nove centavos)
dia 27/11/2018	14h00	Smart TV LED 43" Philco PTV43f61DSWNT Ultra HD 4k com Conversor Digital 3 HDMI 2 USB Wi-Fi Closed Caption 60Hz - Preta	R\$ 1.599,99 (um mil quinhentos e noventa e nove reais e noventa e nove centavos)
dia 04/12/2018	14h00	Smart TV LED 43" Philco PTV43f61DSWNT Ultra HD 4k com Conversor Digital 3 HDMI 2 USB Wi-Fi Closed Caption 60Hz - Preta	R\$ 1.599,99 (um mil quinhentos e noventa e nove reais e noventa e nove centavos)
dia 11/12/2018	14h00	Smart TV LED 43" Philco PTV43f61DSWNT Ultra HD 4k com Conversor Digital 3 HDMI 2 USB Wi-Fi Closed Caption 60Hz - Preta	R\$ 1.599,99 (um mil quinhentos e noventa e nove reais e noventa e nove centavos)
dia 18/12/2018	14h00	Smart TV LED 43" Philco PTV43f61DSWNT Ultra HD 4k com Conversor Digital 3 HDMI 2 USB Wi-Fi Closed Caption 60Hz - Preta	R\$ 1.599,99 (um mil quinhentos e noventa e nove reais e noventa e nove centavos)

## 25. PRÊMIOS:

Descrição do prêmio	Quantidade	Valor unitário (R\$)
iPhone 8 64GB Cinza Espacial Tela 4.7" IOS 4G Câmera 12MP – Apple	3 (três)	R\$ 3.399,99 (três mil trezentos e noventa e nove reais e noventa e nove centavos)
Smart TV LED 43" Philco PTV43f61DSWNT Ultra HD 4k com Conversor Digital 3 HDMI 2 USB Wi-Fi Closed Caption 60Hz - Preta	10 (dez)	R\$ 1.599,99 (um mil quinhentos e noventa e nove reais e noventa e nove centavos)
<b>Total</b>		<b>R\$ 26.199,87 vinte e seis mil cento e noventa e nove reais e oitenta e sete centavos)</b>

26. O direito ao prêmio é pessoal e intransferível e não pode ser convertido em dinheiro, de acordo com o art. 15, § 5º do Decreto 70.951/72. Em hipótese alguma o ganhador terá



direito, sob qualquer alegação, a pedir sua troca ou substituição de qualquer detalhe que não sejam os determinados na descrição do prêmio.

27. O prazo para a entrega do prêmio desta promoção é de até (30) dias, a contar da data do sorteio, de acordo com o art. 5º do Decreto n.º 70.951, de 1972.
28. Caso qualquer ganhador seja pessoa menor de 18 (dezoito) anos, a entrega de seu prêmio será formalizada em conformidade com as exigências do Código Civil Brasileiro.
29. Os prêmios estarão expostos, desde o primeiro dia da promoção até a entrega aos contemplados, na área interna do SHOPPING AVENIDA FASHION, estabelecido na Rodovia PR 317, Lote 32 Km 06, nº 5.693, Parque Industrial, CEP: 87.065-903, na cidade de Maringá - PR.
30. Os prêmios não poderão ser convertidos em dinheiro e serão entregues aos ganhadores, sem qualquer ônus, na sede da mandatária, na Rodovia PR 317, Lote 32 Km 06, nº 5.693, CEP 87.065-903, Maringá-PR, telefone 44-3027-8200, mediante a assinatura de recibo de entrega do prêmio.
31. A responsabilidade do SHOPPING AVENIDA FASHION, junto ao participante ganhador se encerra no momento da entrega do prêmio, ficando tal pessoa responsável por requisitar o direito de garantia do prêmio junto ao fornecedor, em caso de problemas, assim como qualquer acidente ou dano decorrente da utilização do prêmio concedido na presente promoção.
32. Conforme o disposto no art. 70, inciso 1º, "b", da Lei nº. 11.196, de 21/11/05, a pessoa jurídica mandatária recolherá 20% de IRF sobre o valor do prêmio, até o 3º dia útil subsequente ao decêndio de ocorrência dos fatos geradores, através de DARF, recolhida na rede bancária, com o código 0916.
33. A responsabilidade pela Prestação de Contas será do representante da empresa requerente e será encaminhada à REPCO dentro do prazo legal estabelecido na Portaria nº 41, de 2008, sob pena de descumprimento do plano de operação.
34. O resultado desta promoção será divulgado pela empresa promotora do evento nos espaços internos e de acesso ao SHOPPING AVENIDA FASHION, bem como nas mídias sociais (Facebook, Twitter, Google Plus, entre outras), além de Jornais, TV, Rádio, Flyers, Outdoors e demais meios de comunicação, e os ganhadores serão notificados por telefone, e-mail ou



telegrama, devendo todos os materiais de divulgação conter o número do Certificado de Autorização emitido pela CAIXA, de acordo com o art. 28 da Portaria nº 41/2008 da SEFEL, Ministério da Fazenda.

35. Com a participação nessa promoção e a critério de seus organizadores, os contemplados estarão sujeitos a ceder, de forma gratuita, pelo prazo de um ano, seu nome, imagem e som de voz, para efeitos de divulgação do resultado desta promoção.
36. De acordo com o art. 6º do Decreto nº 70.951, de 1972, o direito ao prêmio sorteado, ganho na presente promoção comercial, não reclamado no prazo de 180 (cento e oitenta) dias, contados, respectivamente, da data do sorteio, caducará e o valor correspondente ao referido prêmio será recolhido, pela pessoa jurídica autorizada, ao Tesouro Nacional, como renda da União, no prazo de dez dias.
37. Os casos omissos e dúvidas porventura suscitadas, com a execução do plano de operação e regulamento serão solucionados pela empresa promotora desta Campanha, cuja decisão será submetida à apreciação da REPCO - Representação de Promoções Comerciais da CAIXA ECONÔMICA FEDERAL. Os órgãos locais de defesa do consumidor receberão as reclamações desde que devidamente fundamentadas. O PROCON de Maringá-PR está localizado na Av. Cerro Azul, 233 - Zona 02 ,CEP 87010-000, telefone (44) 3293-8150
38. A presente promoção e seu resultado serão divulgados nos espaços internos e de acesso ao SHOPPING AVENIDA FASHION, bem como nas mídias sociais (Facebook, Twitter, Google Plus, entre outras), emissoras de rádio e Jornais, devendo todos os materiais de divulgação conter o número do Certificado de Autorização emitido pela CAIXA, de acordo com o art. 28 da Portaria n.º 41/2008 da SEFEL, Ministério da Fazenda e o ganhador será notificado por telefone, e-mail ou telegrama.
39. O regulamento completo desta promoção será divulgado para o acesso de todos os participantes na Central de Atendimento ao Cliente do SHOPPING AVENIDA FASHION e no site <http://www.avenidafashion.com.br>.

**"DISTRIBUIÇÃO GRATUITA"  
"CERTIFICADO DE AUTORIZAÇÃO CAIXA Nº 6-7466/2018"  
CONDOMÍNIO AVENIDA FASHION  
SHOPPING AVENIDA FASHION**



### ANEXO I – LOJAS PARTICIPANTES/ADERENTES

	RAZAO SOCIAL	NOME DA LOJA	CNPJ	LOJA
1	A DUQUEZA RIO PRETO COMÉRCIO DE CONF. LTDA	A DUQUESA	10.693.674/0005-04	L019
2	A PLUMARI E CIA LTDA	BIOTWO	13.301.143/0001-85	LE201/LE202
3	A. C. BENITES PASSETTI CONFECÇÕES	INICIAL A	08.937.480/0001-23	L034
4	A. L. CALEFFI CONFECÇÕES ME	MOCA DE PANO	14.473.044/0001-43	L045/L046/L047
5	AF FELIPE CONFECÇÕES EIRELI	767 JEANS	07.708.500/0004-74	AC011
6	ALEXSANDRO DA SILVA LEMOS ME	WAVECORE	10.189.634/0003-50	L035
7	ALTERNATIVA SERVIÇOS CADASTRAIS E COBRANCA LTDA ME	GLAIR	7.116.2215/0001-00	AGE202
8	ANA CARLA RELKE KNEUBE	LALO	25.018.659/0001-04	LE218
9	ANDRESSA CRESCENCIO ME	ESTILINHO	22.688.250/0001-07	L050
10	ANTONIO E LEANDRO CRIAÇÕES LTDA ME	LAF MODA MASCULINA	05.875.347/0001-00	LE199/LE200
11	ARTSY INDÚSTRIA E COMÉRCIO DE CONFECÇÕES LIMITADA	ARTSY	09.123.895/0005-50	L094/L096
12	ATUAL INDÚSTRIA E COMÉRCIO DE CONFECÇÕES LTDA	BY UNNA	05.768.567/0003-98	AE019
13	B. G. SPORT WEAR LTDA	FLOR LINDA	00.588.446/0010-70	AC010
14	BEBELA JEANS E CONFECÇÕES LTDA ME	BEBELA	14.078.801/0003-46	AC005
15	BERGAMASK FILHO E NACLE LTDA ME	CARLA BERGAMASK	14.294.046/0003-37	ADM003
16	BERGAMASK FILHO E NACLE LTDA ME	CARLA BERGAMASK	14.294.046/0003-37	L140
17	BISSOLI E BISSOLI LTDA	ZENEIDE	09.050.454/0001-41	AGE204
18	BONAMO CONFECÇÕES LTDA ME	CKM	06.117.936/0001-83	LE196
19	BRIGIDA FIOS CONFECÇÕES LTDA	BRIGIDA FIOS	00.609.515/0003-55	L074
20	C A LOBO DE ARAUJO CONFECÇÕES ME	TUCA	08.869.104/0001-49	L069
21	C. V. MAGALHAES E CIA LTDA	PURO SHARMY	26.558.560/0003-11	LE180/LE181
22	CAMACHO E RODRIGUES LTDA	KAELYS	17.891.480/0002-01	L123
23	CASSIA A. NUNES E CIA LTDA ME	DOC MEN	18.889.746/0002-44	L013
24	CENTRO SUL MALHAS LTDA	SUL KIDS	06.334.815/0001-93	L009
25	CHIK LUK CONFECÇÕES LTDA	CHIK LUK	10.704.832/0003-04	LE190/LE191
26	CHOCOMATTE COMÉRCIO DE CONFECÇÕES LTDA	CHOCOMATTE	10.964.772/0001-05	LE197/LE212
27	CONFECÇÕES DE ROUPAS TURMA DO MEL LTDA	TURMA DO MEL	10.923.276/0001-03	L054
28	CONFECÇÕES DI COLLI E BRAGA LTDA ME	SARON	82.199.415/0007-96	L001
29	CONFECÇÕES DI COLLI E BRAGA LTDA ME	SARON	82.199.415/0007-96	L125
30	CONFECÇÕES LIANAN LTDA - EPP	LIANAN	55.474.001/0004-02	L031-B/L032



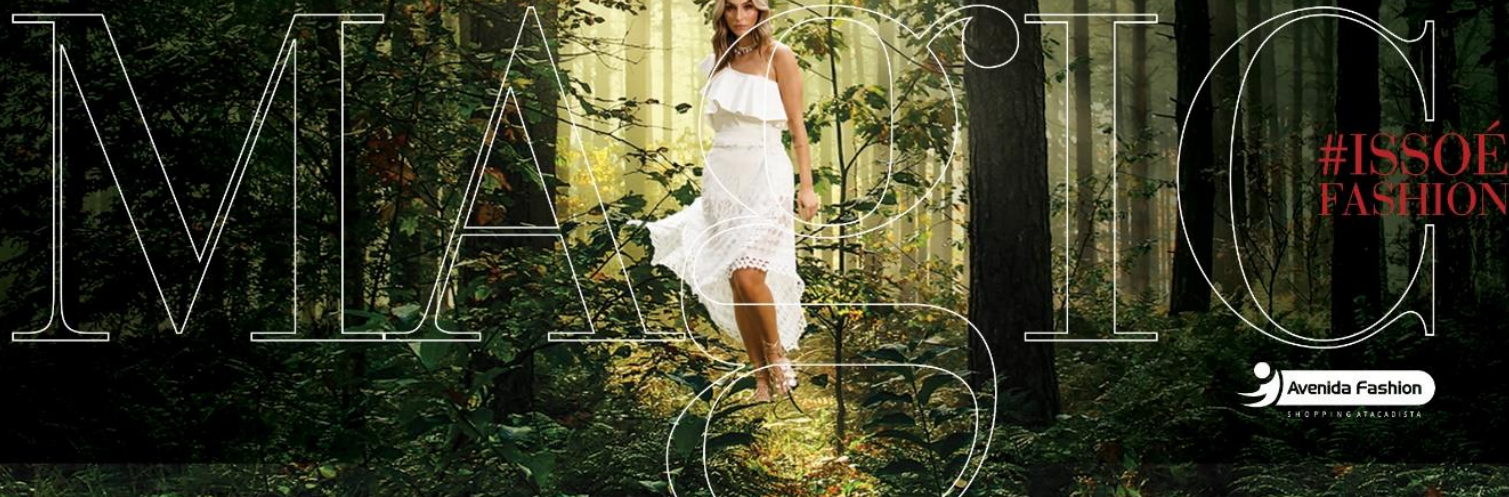

31	CORA CANELA COMÉRCIO E IND. DE CONF. EIRELI ME	CORA CANELA	17.212.075/0001-39	L030/L031-A
32	COSTA E FERNANDES LTDA ME	RERY/BY CLASS	23.913.000/0001-88	L135
33	CRIATIVE IND. E COM. DE CONF. EIRELI	CRIATIVE JEANS	02.375.586/0001-02	L021/L022
34	D CARVALHO CONFECÇÕES ME	MARDEN	07.632.210/0003-03	L070
35	DANITHAIS INDÚSTRIA E COMÉRCIO DE CONFECÇÕES LTDA	DOM CAMISARIA	78.083.094/0001-05	L076/L077
36	DISPARO BRASIL COMÉRCIO DO VESTUÁRIO LTDA ME	DISPARO	07.415.212/0004-21	L044
37	DOCE MARIA INDÚSTRIA E COMÉRCIO DE ROUPAS LTDA	DOCE MARIA	09.221.267/0004-26	L089
38	DUPLO SENTIDO IND. E COM. DE CONFECÇÕES LTDA	DUPLO SENTIDO	10.685.671/0001-97	L066/L067/L068
39	E INDÚSTRIA E COMÉRCIO DE CONFECÇÕES LTDA	ESTRATOSFERA	13.781.892/0002-38	L095
40	E. P. DE AGUIAR E CIA LTDA ME	LA SAPHIRA	04.868.831/0004-83	L118
41	EAS COMÉRCIO DE ROUPAS LTDA	MOMENT'S MAMMY	72.553.712/0001-49	LE165/LE166
42	EKUNI E EKUNI LTDA ME	JULIA RODRIGUES	15.397.832/0001-60	L003
43	ELISETE SOUZA COSTA ME	PIMENTA AZZEDA	28.218.666/0002-10	Q002
44	ENCANTOS MODAS CONFECÇÕES LTDA EPP	ENCANTOS	08.336.736/0002-28	LE143/LE144
45	ESTRELA GUIA FITNESS IND. E COM. DE CONF. LTDA	GUIA FITNESS	09.119.817/0001-58	LE216
46	EVA BELLA CONFECÇÕES LTDA	EVA BELLA	10.727.216/0002-98	L039
47	EVA BELLA CONFECÇÕES LTDA	EVA BELLA	10.727.216/0002-98	L084
48	F J SUPERTI ARTIGOS DO VESTUÁRIO ME	STUDIO+	20.390.861/0001-30	L126
49	F M MAZOTI LTDA	MIRA VEST	06.018.178/0001-46	LE210/LE211
50	F. G. LOURENCE CONFECÇÕES	PALY BACK 80	10.888.821/0001-60	L099
51	FABIANA COUTO DE PAULA LIMA ME	CECHIQ	05.904.471/0002-29	L117
52	FAN COMÉRCIO ATACADISTA DE ARTIGOS DO VEST. LTDA	PLANETA PANO	23.531.677/0001-51	LE158/LE159
53	FAYPY INDUSTRIAS E COMÉRCIO DE CONFECÇÕES LTDA	FHAUPI	00.549.555/0005-10	L079
54	FERNANDO HENRIQUE MARIN PINTO DE TOLEDO	ESSENCIA BELEZA DECOR	19.833.655/0001-79	Q018
55	FERREIRA E MOREZZI LTDA ME	FRANCIELE MOREZZI	27.193.124/00019-7	L004
56	FERREIRA E MOREZZI LTDA ME	VALENTINA FERREIRA	27.193.124/0001-97	L061
57	FIBRA COMÉRCIO DE CONFECÇÕES LTDA	BOOMERGANG	13.025.573/0001-11	L026/L027
58	FONTANA E CORTEZ LTDA ME	FONTANA	13.287.048/0001-74	Q010
59	FOR USE INDÚSTRIA E COMÉRCIO LTDA	FOR USE	03.958.603/0017-56	L078
60	G F BLESSED IND. E COM. DE CONF. LTDA	BLESSED FASHION	16.444.480/0001-10	L120
61	GATAS ACESSORIOS EIRELI - EPP	LA BIJORCA	24.142.822/0002-56	L005/L006

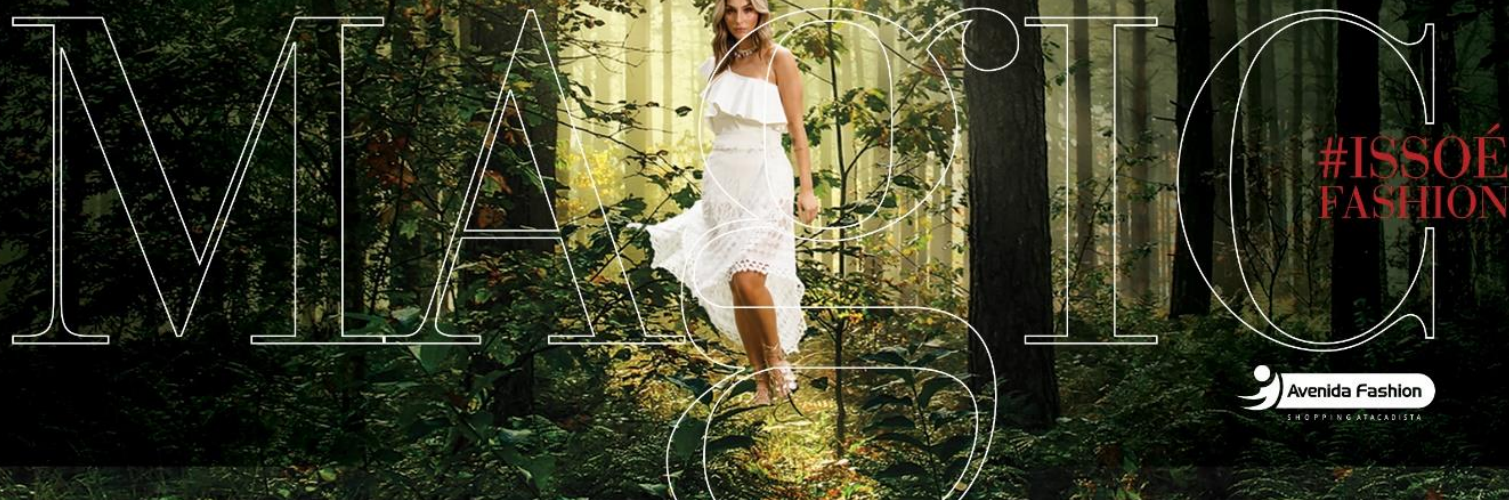

62	H K C FERNANDES CONFECÇÕES ME	PIMENTA ROXA	08.812.437/0001-31	L007/L008
63	HR CADASTROS E COBRANÇAS LTDA ME	HR CADASTRO	14.391.026/0001-12	AGE203
64	HURNA E IZIDORO CONFECÇÕES LTDA ME	COOL HIT	11.258.879/0004-35	L136/L137
65	I S P M COMÉRCIO DE CONFECÇÕES LTDA ME	LEMON HORSE E SILVERIUS	20.296.416/0001-06	LE188
66	INDÚSTRIA E COMÉRCIO DE ARTEFATOS DE COURO WJ LTDA	WJ	79.249.595/0002-54	AE019-B
67	IPS RESTAURANTE LTDA	RESTAURANTE	20.892.990/0001-27	AL001
68	J G V IND. E COM. DE CONFECÇÕES LTDA ME	MONDA	08.039.045/0005-05	LE224/LE225
69	J. D. JEANS LTDA	DIPIEVI REPUBLICA COUNTRY	16.583.884/0001-94	LE147
70	J.C.S. FELSSNER - COBRANÇAS ME	VESTUR TURISMO	01.714.532/0001-53	AGE201
71	J.M.E. ANTONUCCI LTDA ME	BAZZY	21.643.387/0001-74	LE195
72	JANE ANTUNES PERES ME	LEGITIMA DEFESA	11.274.462/0002-02	LE222
73	JANIEDY MARTINS PEREIRA PIM	M DE MULHER	07.297.863/0001-11	L025
74	JAQUELINE BUENO PRATA DE BALI LTDA	JAQUELINE BUENO	08.744.188/0001-94	AE013-A
75	JAQUELINE BUENO PRATA DE BALI LTDA ME	JAQUE PRATA BALI	08.744.188/0003-56	Q007
76	JERA CONFECÇÕES LTDA ME	MACA HORTELA	19.805.246/0001-69	L075
77	JESSICA CRISTINA BARBOZA	ELMAR	31.319.666/0001-30	L106
78	JUBIJU ACESSORIOS E BIJOUTERIAS EIRELI ME	CAPPELA	12.319.418/0001-45	L141
79	K. S. DA SILVA E CIA LTDA	CARMELLA CLOO	97.530.491/0004-67	LE186/LE187
80	KAPITON CONFECÇÕES LTDA	DI COLLANI	01.102.343/0001-20	AC003
81	KAPITON CONFECÇÕES LTDA	KAPITON	01.102.343/0001-20	L119
82	KHALED MOHAMMAD FAROUK ABDOU ME	TRATTO JEANS	11.431.832/0001-89	L091/L092/L093
83	L. L. F. BRAIDO CONFECÇÕES	AZURY	04.930.458/0001-09	LE182
84	L. M. LIMA DE SOUZA ME	MALU BIJOUTERIAS	08.099.868/0001-00	Q014
85	LEANDRO MANTOVAN ME	COFFEESUL	12.300.795/0001-32	Q009
86	LEGUTHI INDÚSTRIA E COMÉRCIO DE CONFECÇÕES LTDA	BAGAGEM OBRIGATORIA	65.870.982/0001-18	L104/L105
87	LETOAH INDÚSTRIA E COMÉRCIO DE CONFECÇÕES LTDA	LETOAH	28.677.731/0002-76	L063/L064
88	LILY BELLE CONFECÇÕES LTDA ME	LILY BELLE	79.588.166/0003-92	L040
89	LIMA & PIERI CONFECÇÕES LTDA	VANESSA LIMA	08.016.684/0001-21	L029/L029-A
90	LIMA E CANCEINI LANCHONETE LTDA	FASHION CAFE	17.780.121/0001-04	AE012
91	LOJA DA LOJA COMÉRCIO DE ARTIGOS PARA LOJA ME	LOJA DA LOJA	11.858.197/0002-00	L014
92	LUIZ CARLOS ANDREASSI CONFECÇÕES ME	BASE SETH	06.004.977/0001-63	L060
93	LUIZ CARLOS ANDREASSI CONFECÇÕES ME	BASE SETH	06.004.977/0001-63	LE215
94	LULEG CONFECÇÕES LTDA ME	LULEG	13.962.200/0002-58	LE228/LE229

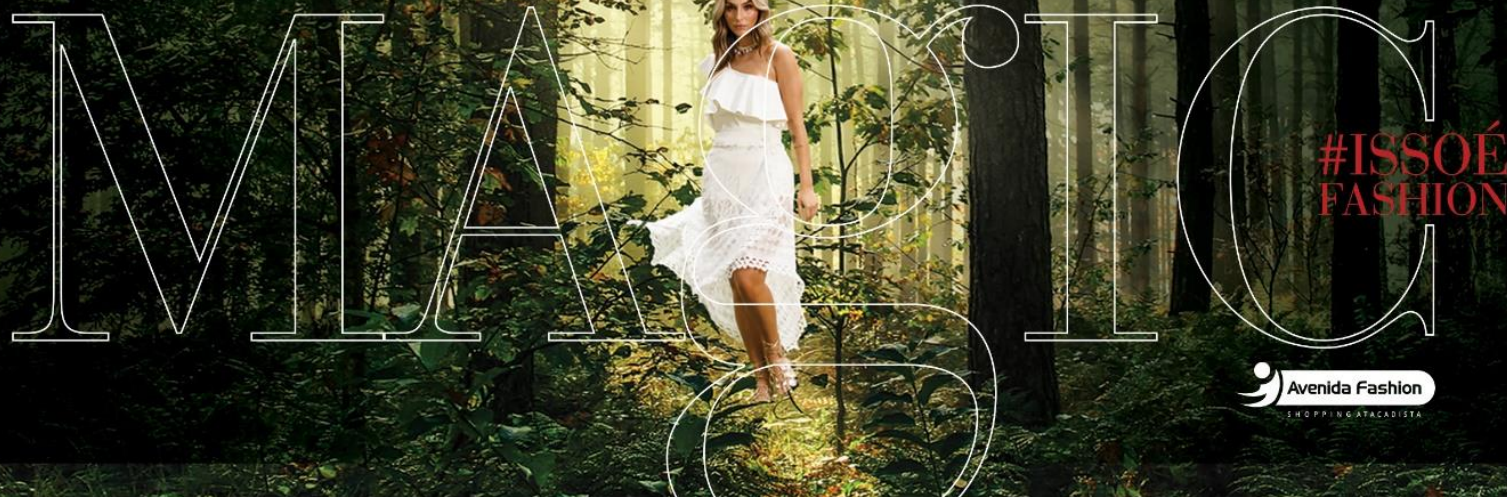

95	LUXO INDÚSTRIA E COM. DE CONFECÇÕES LTDA ME	LUXO	12.577.280/0001-84	LE192/LE193
96	LUZIA GOMES MARQUEZONI	DALU MODAS	19.678.992/0001-39	L020
97	M E O CONFECÇÕES LTDA ME	SINISTRA	18.788.238/0001-99	L098
98	M G CONFECÇÕES EIRELI ME	LIVIA BELLA	23.739.802/0001-13	L002
99	M N S BAILLY - EIRELI ME	ELZA ROMERO	23.956.417/0002-09	L072
100	M. I. INDÚSTRIA E COMÉRCIO DE CONFECÇÕES LTDA ME	UNIVERSE TEEN	12.587.571/0004-04	LE184/LE185
101	M. RUCALQUI COMÉRCIO DE CONFECÇÕES ME	COR BELLA	27.397.608/0001-58	L085
102	MAGDA OCCHI CONFECÇÕES LTDA	MAGDA OCCHI	85.498.186/0001-03	LE194
103	MAQUEAS CAMILO E CAMILO LTDA ME	ZARI	20.891.093/0002-80	L017/L018
104	MARCELO OKITA	PLOCK ROCK	12.879.197/0001-60	L041
105	MARGARIDA MARIA DE FIGUEIREDO ME	RETRATO FALADO	01.756.849/0001-52	L107/L108
106	MARIA APARECIDA GONCALVES	VILA ENZO	26.926.735/0001-34	Q013
107	MARIA DO INGA CONFECÇÕES EIRELI	MARIA DO INGA	10.453.391/0001-53	L124
108	MARIA DOLORES GOLIN CONFECÇÕES ME	MADO	10.385.120/0001-08	L113/L114
109	MARIA DOLORES MEDINA GOLIN CONFECÇÕES ME	KADILU'S	10.385.120/0002-99	L048/L049
110	MARIAPOA INDÚSTRIA E COMÉRCIO DE CONFECÇÕES LTDA	MARIAPOA	10.436.268/0002-05	L015/L016
111	MARILETI IND. E COMÉRCIO DE ROUPAS LTDA	MARILETI	11.728.827/0001-32	LE203
112	MARISOL COMÉRCIO ATAC. E SERV DE DISTRIBUICAO LTDA	MARISOL	07.981.720/0051-93	AE016
113	MAYBAY COMÉRCIO DE PERFUMARIA LTDA	MAYBAY	08.064.732/0001-57	Q008
114	MEGADOSE IND. E COM. DE CONF. LTDA	LUY MAMMAY	00.838.926/0007-46	L053
115	MENINA BONITA IND. E COM. DE CONFECÇÕES LTDA	MENINA BONITA	22.102.843/0001-31	L036
116	MENINA DE SEDA CONFECÇÕES EIRELI EPP	MENINA BONECA	00.267.349/0005-18	LE176
117	MIRTES SCHERER CONFECÇÕES EIRELI ME	REPORTAGEM	08.326.245/0004-68	L042/L043
118	MOURA E JUBANSKI LTDA ME	DONDOKA	27.549.486/0001-78	AC006/AC007/AC008
119	MURICI A. GIMENES EIRELI - EPP	ENEMIG	00.058.311/0001-01	L062
120	MURICI A. GIMENES EIRELI - EPP	ENEMIG PLUS	00.058.311/0005-35	LE152/LE153/LE154 A
121	NAVE IND. E COM. DE CONF. LTDA	VINCO PURO SANGUE	02.609.629/0005-92	L115/L116
122	ONLY YOU IND. E COM. DE CONFECÇÕES LTDA ME	ONLY YOU	01.729.244/0001-72	LE167/LE168
123	P B JEANS COMÉRCIO DE ARTIGOS DO VESTUARIOS LTDA	PRETA BRONZE	21.157.963/0001-73	LE169/LE170/LE171
124	PEREIRA & VESCHI LTDA	APPE CAMISARIA	07.600.473/0001-79	L090
125	PERFECT WAY FAST FASHION LTDA	PERFECT WAY	17.817.579/0005-06	AC004

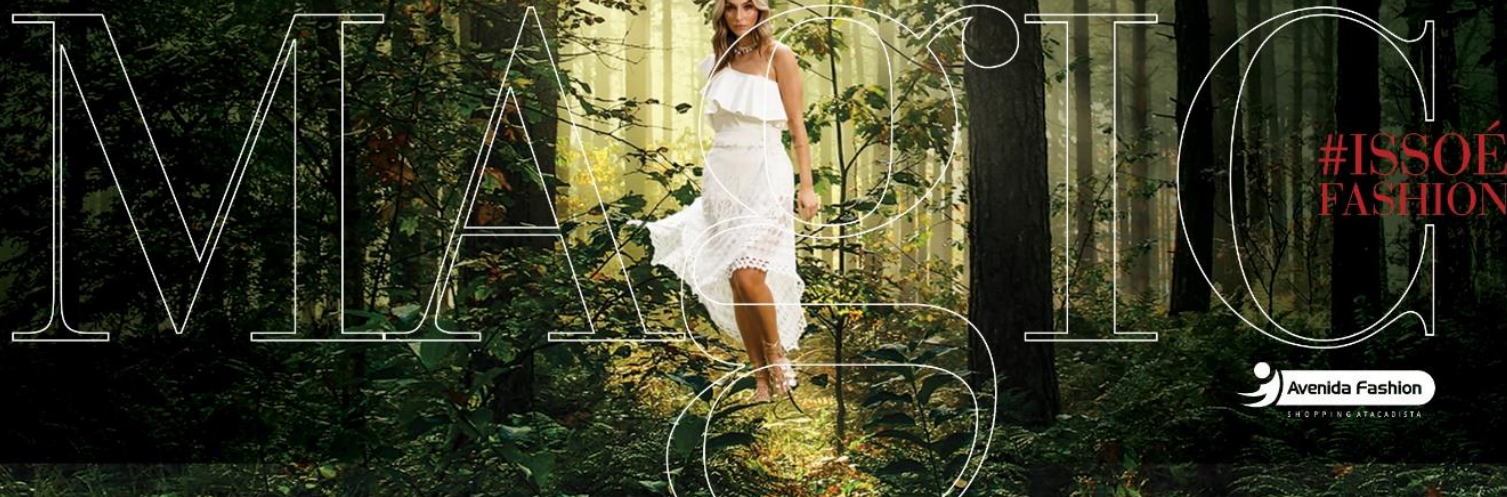

126	PETRA CONFECÇÕES LTDA ME	PETRA	01.472.907/0004-69	L097
127	PETRI & CIA LTDA	DI LUCKY	00.502.045/0001-64	L086
128	PIMENTA BR CONFECÇÕES LTDA ME	PIMENTA PRIME	07.602.388/0001-40	L128
129	PONTO COM PONTO BR CONFECÇÕES LTDA ME	MONTARIA	06.335.341/0002-85	AC009
130	PONTO COM PONTO BR CONFECÇÕES LTDA ME	MONTARIA	06.335.341/0002-85	L142
131	POZZA & BEMON LTDA	PAPERPLAS	00.666.410/0008-42	Q006
132	PRIMAVERA CONFECÇÕES EIRELI - EPP	ZINGARA	23.528.076/0001-90	L011/L012
133	R. G. ARAUJO CONFECÇÕES LTDA	GIOCONDA PORTO	08.598.209/0001-00	L058/L059
134	R. G. W. INDÚSTRIA E COMÉRCIO LTDA - EPP	RGW	62.698.154/0005-80	LE198
135	RAFAELA ROSSIVAL POWIDAYKO ME	NUBIA	07.268.789/0001-05	L121/L122
136	RAIZA CONFECÇÕES DE ROUPAS LTDA ME	RAIZA	85.089.274/0001-51	LE148
137	RECCO, RECCO E CIA LTDA	RECCORPUS	76.795.418/0010-95	LE207
138	RODRIGO DA CRUZ ALVES	SKS	15.342.845/0001-32	Q003
139	RODRIGO DA CRUZ ALVES	AZUL PITANGA	15.342.845/0001-32	Q004
140	ROMILDO GIANEZI ME	PURA GRACA	07.385.292/0001-77	L101
141	ROQUE & BORTOLOSSI LTDA	KARICIA	13.273.252/0001-36	L131/L132
142	ROSA MENTA COMÉRCIO DE CONFECÇÕES LTDA ME	ROSA MENTA	07.660.571/0003-63	L100
143	ROSELI A F CANUTO E CIA LTDA	NITIDO	06.204.532/0001-27	LE226/LE227
144	RUTILAN INDÚSTRIA E COMÉRCIO DE ROUPAS FINAS LTDA	RUTILAN	59.963.371/0001-11	L028/L028-A
145	S. R. PIRES DE OLIVEIRA E OLIVEIRA LTDA ME	BLANCO	80.572.100/0001-21	LE221
146	SACRISTIA IND. DO VESTUARIO LTDA	SANTISSIMA	12.030.808/0001-09	L051/L052
147	SET ATIVIDADES DE COB. E SERVIÇOS CADASTRAIS LTDA	SET ATIVIDADES	17.971.179/0001-27	AGE200
148	SILVANELLI IND. E COMÉRCIO DE CONFECÇÕES LTDA ME	AVIZO	09.092.616/0001-04	AL002
149	SIMPRAO INDÚSTRIA E COMÉRCIO DE CONFECÇÕES LTDA ME	SIMPRAO	22.865.896/0001-04	L033
150	SOUZA E COSTA LTDA ME	BORBOLETAS	14.528.377/0002-03	L138/L139
151	SR ARTIGOS PARA VESTUARIO LTDA ME	MENINA FLOR	22.768.769/0001-97	LE189
152	SUEF TONINATO IND. E COM. DE CONFECÇÕES LTDA	SUEF	05.299.419/0001-00	L134
153	TERRA MAE INDÚSTRIA E COMÉRCIO DE CONFECÇÕES LTDA	TERRA MAE	00.502.760/0001-05	LE223
154	TRAVESSINHA KIDS CONFECÇÕES LTDA ME	TRAVESSINHA KIDS	24.183.435/0001-87	L010
155	V. A. P. TEIXEIRA & CIA LTDA ME	GIOVANA JULIA	06.149.640/0001-44	L133
156	VALDIR RODRIGUES & CIA LTDA	GOOLST	01.328.910/0002-41	L055/L056/L057



157	VIA MAPP IND. E COMÉRCIO DE CONFECÇÕES LTDA	APLAUSOS	08.228.839/0001-93	L023/L024
158	VIRTUOUS CONFECÇÕES LTDA	CECI	31.007.507/0001-09	LE183
159	W F DOS SANTOS E DUARTE LTDA	LA FENITHI	06.063.303/0001-30	L065
160	X K IND. E COM. DO VESTUÁRIO LTDA	XIQUITA BACANA	00.184.210/0007-72	L087/L088
161	ZAMPERS CONFECÇÕES LTDA	ZAMPERS	06.698.712/0001-02	LE161/LE162
162	ZANETEX IND. E COM. DE CONF. LTDA	COBRA CRIADA	05.118.749/0001-51	L080/L081
163	ZANETI E ZANETI CONFECÇÕES LTDA ME	FINA MOCA	04.353.626/0003-02	L071
164	ZEAN FASHION LTDA	ANTICORPUS	04.755.422/0001-28	AC002
165	ZENILDA ALVES MARQUES	PASSOS DE TIGRE	34.760.785/0001-12	L129/L130
166	ZIGMA COMÉRCIO DE ROUPAS LTDA	ZIGMA	10.845.011/0001-26	L037



## REGULAMENTO PROMOÇÃO Comrou, ganhou - Domingo + Moda

1. O presente regulamento tem a finalidade de disciplinar a distribuição gratuita de brindes, na modalidade Assemelhada a vale-brinde, nos termos do art. 1º da Lei 5.768/71 e do Decreto nº. 70.951/72, que será promovida por CONDOMÍNIO AVENIDA FASHION - SHOPPING AVENIDA FASHION, pessoa jurídica de direito privado, inscrita no C.N.P.J./M.F. sob o nº 06.353.506/0001-60, situado na Rodovia PR 317, Lote 32 Km 06, nº 5.693 CEP 87.065-903, Maringá-PR, telefone 44-3027-8200, sendo aberta à participação de pessoas físicas ou jurídicas, domiciliadas no Brasil e no exterior, que sejam clientes com cadastro ativo no Shopping Avenida Fashion e que realizarem compras nas lojas aderentes do Shopping Avenida Fashion, durante o período de participação ou enquanto durarem os estoques, com exceção dos excluídos conforme 2 deste regulamento.
2. Excluem-se desta promoção pessoas menores de 18 anos, clientes não cadastrados, clientes bloqueados, os prepostos com função de gestão, sócios, diretores, proprietários das lojas, funcionários do shopping e das lojas/quiosques/restaurantes e agentes de moda, bem como suas agências de propaganda e promoção e demais pessoas que de forma direta ou indireta tenham participado na criação e operacionalização da presente promoção. A Central de Atendimento ao Cliente terá a relação de todos os nomes de pessoas que tem a participação na presente promoção excluída.
3. A Mandatária terá a relação de todos os nomes de pessoas que tem a participação na presente promoção excluída. A verificação com relação aos excluídos será feita por ocasião da apuração.
4. Durante a execução da promoção **“Comrou, ganhou - Domingo + Moda”**, o participante deverá atingir os valores demonstrados a seguir para fazer jus ao recebimento de cada tipo de brinde:

PERÍODO DE COMPRAS	VALOR MÍNIMO EM COMPRAS (R\$)	BRINDE
25/11/2018 a 08/12/2018	R\$ 3.000,00 (três mil reais)	1 (uma) Corrente em prata com Pingente Ponto de Luz
	R\$ 5.000,00 (cinco mil reais)	1 (um) Conjunto de Brincos com Pingente em prata Ponto de Luz



	R\$ 10.000,00 (dez mil reais)	1 (uma) Corrente em prata com Pingente de Pedra Lapidada em Formato de Coração
09/12/2018 a 21/12/2018	R\$ 3.000,00 (três mil reais)	1 (um) Panetone Visconti Frutas 500g

5. Na presente promoção serão distribuídos 800 vouchers, sendo que 100% (cem por cento) estarão premiados, da seguinte forma:
- **300 (trezentos)** vouchers para o brinde 1 (um) Panetone Visconti Frutas 500g;
  - **250 (duzentos e cinquenta)** vouchers para o brinde 1 (uma) Corrente em prata com Pingente Ponto de Luz;
  - **150 (cento e cinquenta)** vouchers para o brinde 1 (um) Conjunto de Brincos com Pingente em prata Ponto de Luz;
  - **100 (cem)** vouchers para o brinde 1 (uma) Corrente em prata com Pingente de Pedra Lapidada em Formato de Coração
6. Após realizar suas compras e atingir qualquer um dos valores acima descritos, o participante poderá dirigir-se ao estande, localizado na praça de eventos, em frente ao Fashion Café (loja AE 12), apresentar o seu cartão de cadastro do shopping e as notas fiscais de compra e, assim, efetuar o seu cadastro na promoção informando obrigatoriamente todos os dados solicitados: (a) nome de cadastro/razão social, (b) CPF/CNPJ, (c) telefone com DDD e (d) e-mail.
7. Ao concluir o cadastro, o participante receberá do atendente um voucher para a troca do brinde referente ao montante de sua compra.
8. O voucher não poderá, em hipótese alguma, ser comercializado, convertido em dinheiro, trocado e/ou substituído por quaisquer outros produtos.
9. O participante deverá retirar o voucher no dia em que realizar as compras, ou seja, as compras realizadas em dia anterior ou posterior não são consideradas.
10. Fica limitado a trocar por uma unidade de brinde para cada cartão de cliente cadastrado, a cada dia de participação.



11. Não é permitida a troca de mais de um brinde, mesmo que sejam de categorias diferentes, no mesmo dia.

**Exemplo:** Um cliente que realizar compras no valor de R\$ 13.000,00 (treze mil reais) no dia 28/11/2018 e optar por retirar 1 (uma) Corrente em prata com Pingente de Pedra Lapidada em Formato de Coração, não poderá retirar 1 (uma) Corrente em prata com Pingente Ponto de Luz, na mesma data. No entanto, caso retorne no dia 29/11/2018 e realize outra compra, no valor mínimo de R\$ 3.000,00 (três mil reais), poderá retirar 1 (uma) Corrente em prata com Pingente Ponto de Luz.

12. Ficam os participantes, cientes, desde já, que o cadastro na promoção é individualizado, por meio do CPF/CNPJ e que o saldo remanescente acumulado, não poderá, em hipótese alguma, ser transferido e/ou dividido com outro participante, independentemente do grau de parentesco e/ou amizade. Da mesma forma, não será admitida, por força de legislação fiscal, “divisão de valores de notas fiscais” entre participantes no ato da compra.

13. Os participantes também não poderão utilizar-se de meios escusos para adquirir as notas ou cupons fiscais para participar desta promoção e/ou que atentem contra os objetivos e condições de participação previstas neste Regulamento, que é a compra de produtos/serviços nas lojas/quiosques deste Shopping, situações essas que quando identificadas, serão consideradas como infração aos termos do presente Regulamento, ensejando o impedimento da participação e/ou o imediato cancelamento da inscrição do participante, sem prejuízo, ainda, das medidas cabíveis e/ou ação de regresso a ser promovida pela promotora em face do infrator.

14. Os participantes serão excluídos automaticamente da promoção em caso de fraude comprovada, podendo ainda responder civil e/ou penalmente por tais atos, inclusive por crime de falsidade ideológica ou documental.

15. A PROMOÇÃO, assim como seu regulamento, poderão ser alterados, suspensos e/ou cancelados, pela PROMOTORA, por motivos de força maior e/ou caso fortuito, que venham a comprometer o regular andamento da PROMOÇÃO, mediante prévio aviso à REPCO-CAIXA, bem como publicado no interior do SHOPPING AVENIDA FASHION e no site <http://avenidafashion.com.br/>





## 16. BRINDES:

Descrição dos brindes	Quantidade	Valor unitário (R\$)	Valor por tipo de brinde (R\$)
1 (um) Panetone Visconti Frutas 500g	300 (trezentos)	R\$ 21,00 (vinte e um reais)	R\$ 6.300,00 (seis mil e trezentos reais)
1 (uma) Corrente em prata com Pingente Ponto de Luz	250 (duzentos e cinquenta)	R\$ 25,00 (vinte e cinco reais)	R\$ 6.250,00 (seis mil e duzentos e cinquenta reais)
1 (um) Conjunto de Brincos com Pingente em prata Ponto de Luz	150 (cento e cinquenta)	R\$ 35,00 (trinta e cinco reais)	R\$ 5.250,00 (cinco mil e duzentos e cinquenta reais)
1 (uma) Corrente em prata com Pingente de Pedra Lapidada em Formato de Coração	100 (cem)	R\$ 41,00 (quarenta e um reais)	R\$ 4.100,00 (quatro mil e cem reais)
<b>Total</b>	<b>800 (oitocentos)</b>	<b>R\$ 21.900,00 (vinte e um mil e novecentos reais)</b>	

17. O direito ao brinde é pessoal e intransferível e não pode ser convertido em dinheiro, de acordo com o art. 15, § 5º do Decreto 70.951/72. Em hipótese alguma o ganhador terá direito, sob qualquer alegação, a pedir sua troca ou substituição de qualquer detalhe que não sejam os determinados na descrição do brinde.
18. Os brindes estarão exposto, desde o primeiro dia da promoção até a entrega aos contemplados, na área interna do SHOPPING AVENIDA FASHION, estabelecido na Rodovia PR 317, Lote 32 Km 06, nº 5.693, Parque Industrial, CEP: 87.065-903, na cidade de Maringá - PR.
19. Os brindes não poderão ser convertidos em dinheiro e serão entregues ao ganhadores, sem qualquer ônus na sede da Mandatária, localizada na Rodovia PR 317, Lote 32 Km 06, nº 5.693, CEP 87.065-903, Maringá-PR, telefone 44-3027-8200.
20. A responsabilidade do SHOPPING AVENIDA FASHION, junto ao participante ganhador, se encerra no momento da entrega do brinde, ficando tal pessoa responsável por requisitar o direito de garantia do brinde junto ao fornecedor, em caso de problemas, assim como qualquer acidente ou dano decorrente da utilização do brinde concedido na presente promoção.



21. Com a participação nesta promoção e a critério de seus organizadores, o ganhador estará sujeito a ceder, de forma gratuita, pelo prazo de um ano, seu nome, imagem e som de voz, para efeitos de divulgação do resultado desta promoção.
22. Os casos omissos e dúvidas oriundas porventura suscitadas, com a execução do plano de operação e regulamento serão solucionados pela empresa promotora desta Campanha, cuja decisão será submetida à apreciação da REPCO – Representação de Promoções Comerciais da CAIXA ECONÔMICA FEDERAL.
23. Os órgãos locais de defesa do consumidor receberão as reclamações devidamente fundamentadas. O PROCON de Maringá-PR está localizado na Av. Cerro Azul, 233 - Zona 02 ,CEP 87010-000, telefone (44) 3293-8150
24. O regulamento completo desta promoção será divulgado para o acesso de todos os participantes na Central de Atendimento ao Cliente do SHOPPING AVENIDA FASHION e no site <http://avenidafashion.com.br/>.
25. Fica eleito o foro da Comarca de Maringá-PR, como competente para dirimir as questões oriundas desta promoção.

**“DISTRIBUIÇÃO GRATUITA”**  
**"CERTIFICADO DE AUTORIZAÇÃO CAIXA Nº 2-8316/2018"**  
**CONDOMÍNIO AVENIDA FASHION**  
**SHOPPING AVENIDA FASHION**



### ANEXO I – LOJAS PARTICIPANTES/ADERENTES

	RAZAO SOCIAL	NOME DA LOJA	CNPJ	LOJA
1	A DUQUEZA RIO PRETO COMÉRCIO DE CONF. LTDA	A DUQUESA	10.693.674/0005-04	L019
2	A PLUMARI E CIA LTDA	BIOTWO	13.301.143/0001-85	LE201/LE202
3	A. C. BENITES PASSETTI CONFECÇÕES	INICIAL A	08.937.480/0001-23	L034
4	A. L. CALEFFI CONFECÇÕES ME	MOCA DE PANO	14.473.044/0001-43	L045/L046/L047
5	AF FELIPE CONFECÇÕES EIRELI	767 JEANS	07.708.500/0004-74	AC011
6	ALEXSANDRO DA SILVA LEMOS ME	WAVECORE	10.189.634/0003-50	L035
7	ALTERNATIVA SERVIÇOS CADASTRAIS E COBRANCA LTDA ME	GLAIR	7.116.2215/0001-00	AGE202
8	ANA CARLA RELKE KNEUBE	LALO	25.018.659/0001-04	LE218
9	ANDRESSA CRESCENCIO ME	ESTILINHO	22.688.250/0001-07	L050
10	ANTONIO E LEANDRO CRIAÇÕES LTDA ME	LAF MODA MASCULINA	05.875.347/0001-00	LE199/LE200
11	ARTSY INDÚSTRIA E COMÉRCIO DE CONFECÇÕES LIMITADA	ARTSY	09.123.895/0005-50	L094/L096
12	ATUAL INDÚSTRIA E COMÉRCIO DE CONFECÇÕES LTDA	BY UNNA	05.768.567/0003-98	AE019
13	B. G. SPORT WEAR LTDA	FLOR LINDA	00.588.446/0010-70	AC010
14	BEBELA JEANS E CONFECÇÕES LTDA ME	BEBELA	14.078.801/0003-46	AC005
15	BERGAMASK FILHO E NACLE LTDA ME	CARLA BERGAMASK	14.294.046/0003-37	ADM003
16	BERGAMASK FILHO E NACLE LTDA ME	CARLA BERGAMASK	14.294.046/0003-37	L140
17	BISSOLI E BISSOLI LTDA	ZENEIDE	09.050.454/0001-41	AGE204
18	BONAMO CONFECÇÕES LTDA ME	CKM	06.117.936/0001-83	LE196
19	BRIGIDA FIOS CONFECÇÕES LTDA	BRIGIDA FIOS	00.609.515/0003-55	L074
20	C A LOBO DE ARAUJO CONFECÇÕES ME	TUCA	08.869.104/0001-49	L069
21	C. V. MAGALHAES E CIA LTDA	PURO SHARMY	26.558.560/0003-11	LE180/LE181
22	CAMACHO E RODRIGUES LTDA	KAELYS	17.891.480/0002-01	L123
23	CASSIA A. NUNES E CIA LTDA ME	DOC MEN	18.889.746/0002-44	L013
24	CENTRO SUL MALHAS LTDA	SUL KIDS	06.334.815/0001-93	L009
25	CHIK LUK CONFECÇÕES LTDA	CHIK LUK	10.704.832/0003-04	LE190/LE191
26	CHOCOMATTE COMÉRCIO DE CONFECÇÕES LTDA	CHOCOMATTE	10.964.772/0001-05	LE197/LE212
27	CONFECÇÕES DE ROUPAS TURMA DO MEL LTDA	TURMA DO MEL	10.923.276/0001-03	L054
28	CONFECÇÕES DI COLLI E BRAGA LTDA ME	SARON	82.199.415/0007-96	L001
29	CONFECÇÕES DI COLLI E BRAGA LTDA ME	SARON	82.199.415/0007-96	L125
30	CONFECÇÕES LIANAN LTDA - EPP	LIANAN	55.474.001/0004-02	L031-B/L032



31	CORA CANELA COMÉRCIO E IND. DE CONF. EIRELI ME	CORA CANELA	17.212.075/0001-39	L030/L031-A
32	COSTA E FERNANDES LTDA ME	RERY/BY CLASS	23.913.000/0001-88	L135
33	CRIATIVE IND. E COM. DE CONF. EIRELI	CRIATIVE JEANS	02.375.586/0001-02	L021/L022
34	D CARVALHO CONFECÇÕES ME	MARDEN	07.632.210/0003-03	L070
35	DANITHAIS INDÚSTRIA E COMÉRCIO DE CONFECÇÕES LTDA	DOM CAMISARIA	78.083.094/0001-05	L076/L077
36	DISPARO BRASIL COMÉRCIO DO VESTUÁRIO LTDA ME	DISPARO	07.415.212/0004-21	L044
37	DOCE MARIA INDÚSTRIA E COMÉRCIO DE ROUPAS LTDA	DOCE MARIA	09.221.267/0004-26	L089
38	DUPLO SENTIDO IND. E COM. DE CONFECÇÕES LTDA	DUPLO SENTIDO	10.685.671/0001-97	L066/L067/L068
39	E INDÚSTRIA E COMÉRCIO DE CONFECÇÕES LTDA	ESTRATOSFERA	13.781.892/0002-38	L095
40	E. P. DE AGUIAR E CIA LTDA ME	LA SAPHIRA	04.868.831/0004-83	L118
41	EAS COMÉRCIO DE ROUPAS LTDA	MOMENT'S MAMMY	72.553.712/0001-49	LE165/LE166
42	EKUNI E EKUNI LTDA ME	JULIA RODRIGUES	15.397.832/0001-60	L003
43	ELISETE SOUZA COSTA ME	PIMENTA AZZEDA	28.218.666/0002-10	Q002
44	ENCANTOS MODAS CONFECÇÕES LTDA EPP	ENCANTOS	08.336.736/0002-28	LE143/LE144
45	ESTRELA GUIA FITNESS IND. E COM. DE CONF. LTDA	GUIA FITNESS	09.119.817/0001-58	LE216
46	EVA BELLA CONFECÇÕES LTDA	EVA BELLA	10.727.216/0002-98	L039
47	EVA BELLA CONFECÇÕES LTDA	EVA BELLA	10.727.216/0002-98	L084
48	F J SUPERTI ARTIGOS DO VESTUÁRIO ME	STUDIO+	20.390.861/0001-30	L126
49	F M MAZOTI LTDA	MIRA VEST	06.018.178/0001-46	LE210/LE211
50	F. G. LOURENCE CONFECÇÕES	PALY BACK 80	10.888.821/0001-60	L099
51	FABIANA COUTO DE PAULA LIMA ME	CECHIQ	05.904.471/0002-29	L117
52	FAN COMÉRCIO ATACADISTA DE ARTIGOS DO VEST. LTDA	PLANETA PANO	23.531.677/0001-51	LE158/LE159
53	FAYPY INDUSTRIAS E COMÉRCIO DE CONFECÇÕES LTDA	FHAUPI	00.549.555/0005-10	L079
54	FERNANDO HENRIQUE MARIN PINTO DE TOLEDO	ESSENCIA BELEZA DECOR	19.833.655/0001-79	Q018
55	FERREIRA E MOREZZI LTDA ME	FRANCIELE MOREZZI	27.193.124/00019-7	L004
56	FERREIRA E MOREZZI LTDA ME	VALENTINA FERREIRA	27.193.124/0001-97	L061
57	FIBRA COMÉRCIO DE CONFECÇÕES LTDA	BOOMERGANG	13.025.573/0001-11	L026/L027
58	FONTANA E CORTEZ LTDA ME	FONTANA	13.287.048/0001-74	Q010
59	FOR USE INDÚSTRIA E COMÉRCIO LTDA	FOR USE	03.958.603/0017-56	L078
60	G F BLESSED IND. E COM. DE CONF. LTDA	BLESSED FASHION	16.444.480/0001-10	L120
61	GATAS ACESSORIOS EIRELI - EPP	LA BIJORCA	24.142.822/0002-56	L005/L006



62	H K C FERNANDES CONFECÇÕES ME	PIMENTA ROXA	08.812.437/0001-31	L007/L008
63	HR CADASTROS E COBRANÇAS LTDA ME	HR CADASTRO	14.391.026/0001-12	AGE203
64	HURNA E IZIDORO CONFECÇÕES LTDA ME	COOL HIT	11.258.879/0004-35	L136/L137
65	I S P M COMÉRCIO DE CONFECÇÕES LTDA ME	LEMON HORSE E SILVERIUS	20.296.416/0001-06	LE188
66	INDÚSTRIA E COMÉRCIO DE ARTEFATOS DE COURO WJ LTDA	WJ	79.249.595/0002-54	AE019-B
67	IPS RESTAURANTE LTDA	RESTAURANTE	20.892.990/0001-27	AL001
68	J G V IND. E COM. DE CONFECÇÕES LTDA ME	MONDA	08.039.045/0005-05	LE224/LE225
69	J. D. JEANS LTDA	DIPIEVI REPUBLICA COUNTRY	16.583.884/0001-94	LE147
70	J.C.S. FELSSNER - COBRANÇAS ME	VESTUR TURISMO	01.714.532/0001-53	AGE201
71	J.M.E. ANTONUCCI LTDA ME	BAZZY	21.643.387/0001-74	LE195
72	JANE ANTUNES PERES ME	LEGITIMA DEFESA	11.274.462/0002-02	LE222
73	JANIEDY MARTINS PEREIRA PIM	M DE MULHER	07.297.863/0001-11	L025
74	JAQUELINE BUENO PRATA DE BALI LTDA	JAQUELINE BUENO	08.744.188/0001-94	AE013-A
75	JAQUELINE BUENO PRATA DE BALI LTDA ME	JAQUE PRATA BALI	08.744.188/0003-56	Q007
76	JERA CONFECÇÕES LTDA ME	MACA HORTELA	19.805.246/0001-69	L075
77	JESSICA CRISTINA BARBOZA	ELMAR	31.319.666/0001-30	L106
78	JUBIJU ACESSORIOS E BIJOUTERIAS EIRELI ME	CAPPELA	12.319.418/0001-45	L141
79	K. S. DA SILVA E CIA LTDA	CARMELLA CLOO	97.530.491/0004-67	LE186/LE187
80	KAPITON CONFECÇÕES LTDA	DI COLLANI	01.102.343/0001-20	AC003
81	KAPITON CONFECÇÕES LTDA	KAPITON	01.102.343/0001-20	L119
82	KHALED MOHAMMAD FAROUK ABDOU ME	TRATTO JEANS	11.431.832/0001-89	L091/L092/L093
83	L. L. F. BRAIDO CONFECÇÕES	AZURY	04.930.458/0001-09	LE182
84	L. M. LIMA DE SOUZA ME	MALU BIJOUTERIAS	08.099.868/0001-00	Q014
85	LEANDRO MANTOVAN ME	COFFEESUL	12.300.795/0001-32	Q009
86	LEGUTHI INDÚSTRIA E COMÉRCIO DE CONFECÇÕES LTDA	BAGAGEM OBRIGATORIA	65.870.982/0001-18	L104/L105
87	LETOAH INDÚSTRIA E COMÉRCIO DE CONFECÇÕES LTDA	LETOAH	28.677.731/0002-76	L063/L064
88	LILY BELLE CONFECÇÕES LTDA ME	LILY BELLE	79.588.166/0003-92	L040
89	LIMA & PIERI CONFECÇÕES LTDA	VANESSA LIMA	08.016.684/0001-21	L029/L029-A
90	LIMA E CANCINI LANCHONETE LTDA	FASHION CAFE	17.780.121/0001-04	AE012
91	LOJA DA LOJA COMÉRCIO DE ARTIGOS PARA LOJA ME	LOJA DA LOJA	11.858.197/0002-00	L014
92	LUIZ CARLOS ANDREASSI CONFECÇÕES ME	BASE SETH	06.004.977/0001-63	L060
93	LUIZ CARLOS ANDREASSI CONFECÇÕES ME	BASE SETH	06.004.977/0001-63	LE215
94	LULEG CONFECÇÕES LTDA ME	LULEG	13.962.200/0002-58	LE228/LE229



95	LUXO INDÚSTRIA E COM. DE CONFECÇÕES LTDA ME	LUXO	12.577.280/0001-84	LE192/LE193
96	LUZIA GOMES MARQUEZONI	DALU MODAS	19.678.992/0001-39	L020
97	M E O CONFECÇÕES LTDA ME	SINISTRA	18.788.238/0001-99	L098
98	M G CONFECÇÕES EIRELI ME	LIVIA BELLA	23.739.802/0001-13	L002
99	M N S BAILLY - EIRELI ME	ELZA ROMERO	23.956.417/0002-09	L072
100	M. I. INDÚSTRIA E COMÉRCIO DE CONFECÇÕES LTDA ME	UNIVERSE TEEN	12.587.571/0004-04	LE184/LE185
101	M. RUCALQUI COMÉRCIO DE CONFECÇÕES ME	COR BELLA	27.397.608/0001-58	L085
102	MAGDA OCCHI CONFECÇÕES LTDA	MAGDA OCCHI	85.498.186/0001-03	LE194
103	MAQUEAS CAMILO E CAMILO LTDA ME	ZARI	20.891.093/0002-80	L017/L018
104	MARCELO OKITA	PLOCK ROCK	12.879.197/0001-60	L041
105	MARGARIDA MARIA DE FIGUEIREDO ME	RETRATO FALADO	01.756.849/0001-52	L107/L108
106	MARIA APARECIDA GONCALVES	VILA ENZO	26.926.735/0001-34	Q013
107	MARIA DO INGA CONFECÇÕES EIRELI	MARIA DO INGA	10.453.391/0001-53	L124
108	MARIA DOLORES GOLIN CONFECÇÕES ME	MADO	10.385.120/0001-08	L113/L114
109	MARIA DOLORES MEDINA GOLIN CONFECÇÕES ME	KADILU'S	10.385.120/0002-99	L048/L049
110	MARIAPOA INDÚSTRIA E COMÉRCIO DE CONFECÇÕES LTDA	MARIAPOA	10.436.268/0002-05	L015/L016
111	MARILETI IND. E COMÉRCIO DE ROUPAS LTDA	MARILETI	11.728.827/0001-32	LE203
112	MARISOL COMÉRCIO ATAC. E SERV DE DISTRIBUICAO LTDA	MARISOL	07.981.720/0051-93	AE016
113	MAYBAY COMÉRCIO DE PERFUMARIA LTDA	MAYBAY	08.064.732/0001-57	Q008
114	MEGADOSE IND. E COM. DE CONF. LTDA	LUY MAMMAY	00.838.926/0007-46	L053
115	MENINA BONITA IND. E COM. DE CONFECÇÕES LTDA	MENINA BONITA	22.102.843/0001-31	L036
116	MENINA DE SEDA CONFECÇÕES EIRELI EPP	MENINA BONECA	00.267.349/0005-18	LE176
117	MIRTES SCHERER CONFECÇÕES EIRELI ME	REPORTAGEM	08.326.245/0004-68	L042/L043
118	MOURA E JUBANSKI LTDA ME	DONDOKA	27.549.486/0001-78	AC006/AC007/AC008
119	MURICI A. GIMENES EIRELI - EPP	ENEMIG	00.058.311/0001-01	L062
120	MURICI A. GIMENES EIRELI - EPP	ENEMIG PLUS	00.058.311/0005-35	LE152/LE153/LE154 A
121	NAVE IND. E COM. DE CONF. LTDA	VINCO PURO SANGUE	02.609.629/0005-92	L115/L116
122	ONLY YOU IND. E COM. DE CONFECÇÕES LTDA ME	ONLY YOU	01.729.244/0001-72	LE167/LE168
123	P B JEANS COMÉRCIO DE ARTIGOS DO VESTUARIOS LTDA	PRETA BRONZE	21.157.963/0001-73	LE169/LE170/LE171
124	PEREIRA & VESCHI LTDA	APPE CAMISARIA	07.600.473/0001-79	L090
125	PERFECT WAY FAST FASHION LTDA	PERFECT WAY	17.817.579/0005-06	AC004



126	PETRA CONFECÇÕES LTDA ME	PETRA	01.472.907/0004-69	L097
127	PETRI & CIA LTDA	DI LUCKY	00.502.045/0001-64	L086
128	PIMENTA BR CONFECÇÕES LTDA ME	PIMENTA PRIME	07.602.388/0001-40	L128
129	PONTO COM PONTO BR CONFECÇÕES LTDA ME	MONTARIA	06.335.341/0002-85	AC009
130	PONTO COM PONTO BR CONFECÇÕES LTDA ME	MONTARIA	06.335.341/0002-85	L142
131	POZZA & BEMON LTDA	PAPERPLAS	00.666.410/0008-42	Q006
132	PRIMAVERA CONFECÇÕES EIRELI - EPP	ZINGARA	23.528.076/0001-90	L011/L012
133	R. G. ARAUJO CONFECÇÕES LTDA	GIOCONDA PORTO	08.598.209/0001-00	L058/L059
134	R. G. W. INDÚSTRIA E COMÉRCIO LTDA - EPP	RGW	62.698.154/0005-80	LE198
135	RAFAELA ROSSIVAL POWIDAYKO ME	NUBIA	07.268.789/0001-05	L121/L122
136	RAIZA CONFECÇÕES DE ROUPAS LTDA ME	RAIZA	85.089.274/0001-51	LE148
137	RECCO, RECCO E CIA LTDA	RECCORPUS	76.795.418/0010-95	LE207
138	RODRIGO DA CRUZ ALVES	SKS	15.342.845/0001-32	Q003
139	RODRIGO DA CRUZ ALVES	AZUL PITANGA	15.342.845/0001-32	Q004
140	ROMILDO GIANEZI ME	PURA GRACA	07.385.292/0001-77	L101
141	ROQUE & BORTOLOSSI LTDA	KARICIA	13.273.252/0001-36	L131/L132
142	ROSA MENTA COMÉRCIO DE CONFECÇÕES LTDA ME	ROSA MENTA	07.660.571/0003-63	L100
143	ROSELI A F CANUTO E CIA LTDA	NITIDO	06.204.532/0001-27	LE226/LE227
144	RUTILAN INDÚSTRIA E COMÉRCIO DE ROUPAS FINAS LTDA	RUTILAN	59.963.371/0001-11	L028/L028-A
145	S. R. PIRES DE OLIVEIRA E OLIVEIRA LTDA ME	BLANCO	80.572.100/0001-21	LE221
146	SACRISTIA IND. DO VESTUARIO LTDA	SANTISSIMA	12.030.808/0001-09	L051/L052
147	SET ATIVIDADES DE COB. E SERVIÇOS CADASTRAIS LTDA	SET ATIVIDADES	17.971.179/0001-27	AGE200
148	SILVANELLI IND. E COMÉRCIO DE CONFECÇÕES LTDA ME	AVIZO	09.092.616/0001-04	AL002
149	SIMPRAO INDÚSTRIA E COMÉRCIO DE CONFECÇÕES LTDA ME	SIMPRAO	22.865.896/0001-04	L033
150	SOUZA E COSTA LTDA ME	BORBOLETAS	14.528.377/0002-03	L138/L139
151	SR ARTIGOS PARA VESTUARIO LTDA ME	MENINA FLOR	22.768.769/0001-97	LE189
152	SUEF TONINATO IND. E COM. DE CONFECÇÕES LTDA	SUEF	05.299.419/0001-00	L134
153	TERRA MAE INDÚSTRIA E COMÉRCIO DE CONFECÇÕES LTDA	TERRA MAE	00.502.760/0001-05	LE223
154	TRAVESSINHA KIDS CONFECÇÕES LTDA ME	TRAVESSINHA KIDS	24.183.435/0001-87	L010
155	V. A. P. TEIXEIRA & CIA LTDA ME	GIOVANA JULIA	06.149.640/0001-44	L133
156	VALDIR RODRIGUES & CIA LTDA	GOOLST	01.328.910/0002-41	L055/L056/L057



157	VIA MAPP IND. E COMÉRCIO DE CONFECÇÕES LTDA	APLAUSOS	08.228.839/0001-93	L023/L024
158	VIRTUOUS CONFECÇÕES LTDA	CECI	31.007.507/0001-09	LE183
159	W F DOS SANTOS E DUARTE LTDA	LA FENITHI	06.063.303/0001-30	L065
160	X K IND. E COM. DO VESTUÁRIO LTDA	XIQUITA BACANA	00.184.210/0007-72	L087/L088
161	ZAMPERS CONFECÇÕES LTDA	ZAMPERS	06.698.712/0001-02	LE161/LE162
162	ZANETEX IND. E COM. DE CONF. LTDA	COBRA CRIADA	05.118.749/0001-51	L080/L081
163	ZANETI E ZANETI CONFECÇÕES LTDA ME	FINA MOCA	04.353.626/0003-02	L071
164	ZEAN FASHION LTDA	ANTICORPUS	04.755.422/0001-28	AC002
165	ZENILDA ALVES MARQUES	PASSOS DE TIGRE	34.760.785/0001-12	L129/L130
166	ZIGMA COMÉRCIO DE ROUPAS LTDA	ZIGMA	10.845.011/0001-26	L037